EL UNIVERSAL

www.eluniversal.com.mx

EL GRAN DIARIO DE MÉXICO

ElUniversalOnline @El_Universal_Mx $30

Lunes 24 de noviembre de 2025

IMAGEN DEL DÍA

REGRESAN VALLAS AL ZÓCALO

CDMX.– No bien habían sido retiradas las vallas que estaban colocadas, la tarde de este domingo comenzó la instalación de un nuevo muro metálico alrededor del Zócalo de la Ciudad de México, a fin de resguardar el Palacio Nacional ante la marcha de este martes 25 de noviembre con motivo del Día Internacional de la Eliminación de la Violencia contra la Mujer.

| NACIÓN | A11

BERENICE FREGOSO. EL UNIVERSAL

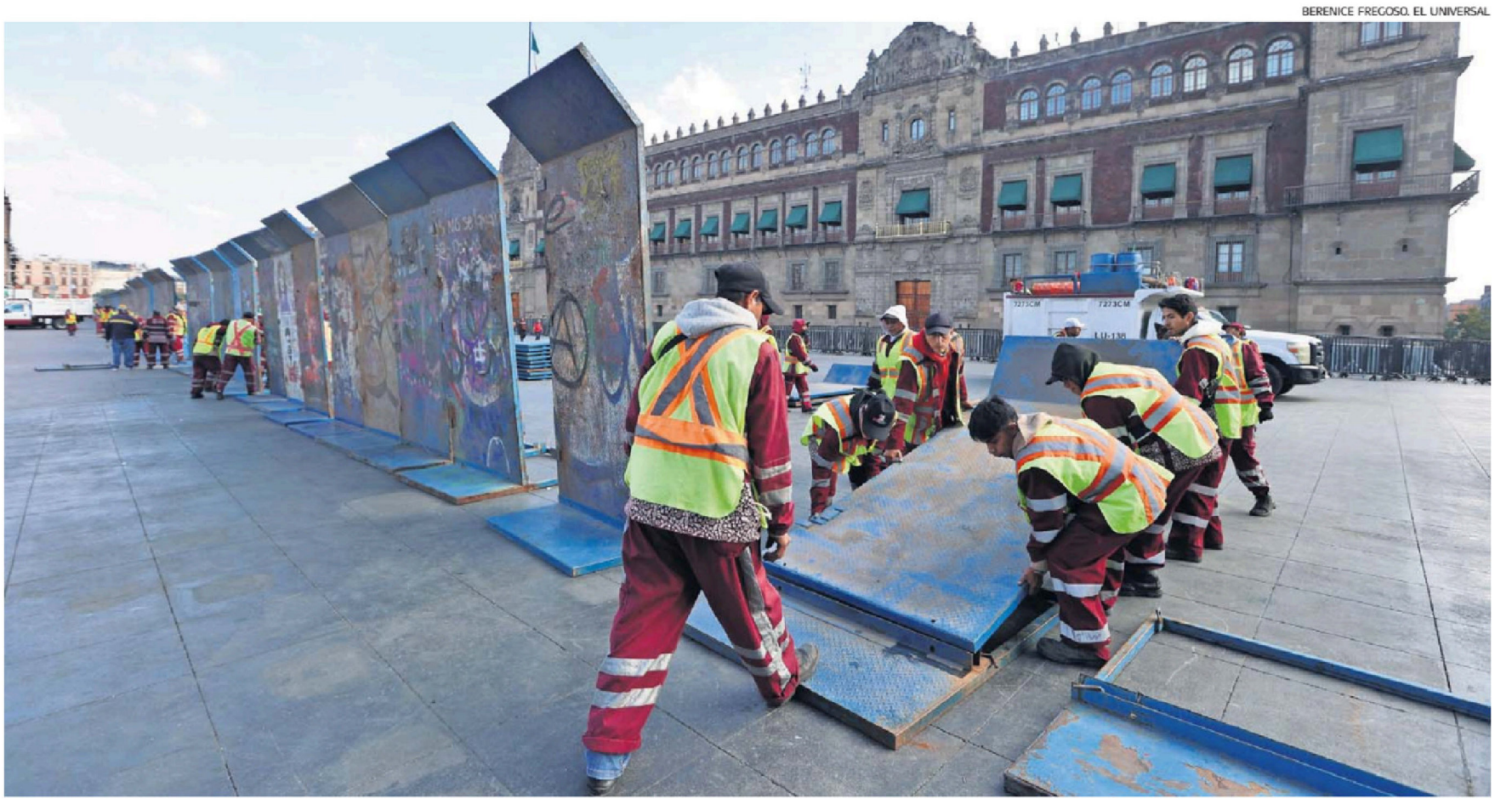

La ayuda antidrogas debe ser con respeto a la soberanía: OEA

El secretario general Albert R. Ramdin **aboga por la paz** y dice que cualquier operación contra el crimen organizado debe apegarse al derecho internacional

GUADALUPE GALVÁN
—mundo@eluniversal.com.mx

En el contexto de la guerra contra el narcotráfico, y frente a las amenazas de Estados Unidos de atacar a cárteles en territorio mexicano, el secretario general de la Organización de los Estados Americanos (OEA), Albert R. Ramdin, afirma que "si un país quiere proveer ayuda a otro, en el combate a sus criminales, sea en México, Venezuela u otro, debe ser sobre la base de negociaciones y del respeto a la soberanía, el derecho internacional y el derecho internacional humanitario. Esas son las condiciones".

En entrevista con EL UNIVERSAL, Ramdin aseguró mantener una "gran relación" con México.

Advierte que la lucha contra el crimen organizado transnacional es desigual porque los países "deben respetar las leyes" mientras los criminales " las violan", y propone un nuevo marco legal.

| MUNDO | A19

EL DATO

Albert R. Ramdin, secretario general de la OEA, asumió el cargo el pasado mes de mayo.

OEA

ALBERT R. RAMDIN
Secretario general de la OEA

"Nada debería escalar a un conflicto abierto donde se ponga en peligro la paz del hemisferio"

NO TRIUNFA QUIEN BUSCA APOYO EN EL EXTRANJERO: SHEINBAUM

| NACIÓN | A6

Día Internacional de la Eliminación de la **VIOLENCIA CONTRA LA MUJER**

Inicia programa contra violencia económica

Esta modalidad lleva a mecanismos de control, establece la Secretaría de las Mujeres de CDMX

FRIDA SÁNCHEZ
—metropoli@eluniversal.com.mx

Entre octubre de 2024 y octubre de este año, un total de 556 mujeres se acercaron a las autoridades en busca de atención por violencia económica, una modalidad que se traduce en "mecanismos de control" sobre la mujer, reveló la secretaria de las Mujeres de la Ciudad de México, Daptnhe Cuevas Ortiz.

Advirtió que la falta de autonomía económica no sólo genera dependencia en las mujeres, sino que perpetúa los círculos de violencia.

Ante ello, la CDMX ha puesto en marcha un programa de autonomía económica para este sector, en el cual se ofrecen préstamos para que emprendan un negocio.

| METRÓPOLI | A24

BRENDA MARTÍNEZ. EL UNIVERSAL

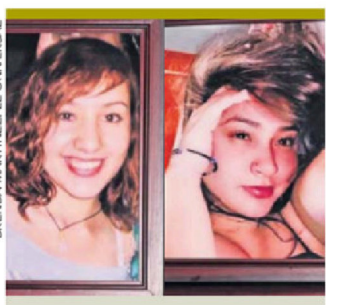

TERESA VIO MORIR A SUS DOS HIJAS

Una mujer recibió un balazo en la cabeza cuando el exnovio de una de sus dos hijas les disparó a las tres en una discusión; sin embargo, la madre sobrevivió, pero las jóvenes perdieron la vida y ahora ella busca justicia. | A14 |

SI ES NECESARIO ENTRAREMOS A LA EMBAJADA DE MÉXICO: PERÚ

El presidente José Jerí critica asilo concedido a exprimera ministra Betssy Chávez, procesada en su país por intento de golpe de Estado, pero aclara que aún no ha tomado una decisión. "No tengo miedo", expresa. | MUNDO | A18

Diputados se dan aumento de 113 mil pesos al año

Dieta de legisladores pasa de 1 millón 193 mil 485 a 1 millón 307 mil 224 pesos anuales

ANTONIO LÓPEZ
—nacion@eluniversal.com.mx

A partir de 2026 los diputados federales disfrutarán un aumento de 4.9% en sus percepciones, que equivale a 113 mil 739 pesos más que en 2025.

Según el Presupuesto de Egresos de la Federación publicado en el *Diario Oficial de la Federación* ayer, su salario pasará de 1 millón 193 mil 485 pesos a 1 millón 307 mil 224 pesos.

| NACIÓN | A4

ANDREA JIMÉNEZ. IMAGO7

UD

TIGRES CONQUISTA OTRO TÍTULO

| B1 |

ESPECTÁCULOS

DISNEY

Zootopia 2 celebra la aceptación de lo diferente

| A36 |

CULTURA

Estudian el origen y evolución del beso

| A33 |

LEONARDO CURZIO

"Tantos años de ejercer el poder en solitario ha llevado a la izquierda a olvidarse de la sensibilidad popular alterna; no la encuadrada en el partido del gobierno"

|A23|

OPINIÓN

NACIÓN
A9 Héctor de Mauleón
A12 Mario Maldonado
A13 León Krauze

$18.95
DÓLAR AL MENUDEO

Año 109, Número 39,440
CDMX 56 págs.

Oposición pide agilizar ayuda a desplazados

Exige a Morena dar celeridad a la ley sobre el tema, pero el guinda dice que está en revisión

ANTONIO LÓPEZ
—nacion@eluniversal.com.mx

Senadores de oposición exigieron a Morena dar atención urgente a la minuta que ya fue avalada en la Cámara de Diputados que crea la Ley General para Prevenir, Atender y Reparar Integralmente el Desplazamiento Forzado Interno, que permanece congelada desde 2020 en la Cámara Alta.

Por su parte, Morena rechazó que la minuta esté detenida y explicó que tan sólo se encuentra en una etapa de revisión para asegurar que la ley sea operativa, financiada y útil en territorio.

"Para la 4T ninguna persona desplazada es invisible, el enfoque es profundamente humanista", aseveró el senador del partido guinda Emmanuel Reyes.

| NACIÓN | A14