EL ECONOMISTA

eleconomista.mx

LUNES 19 de mayo del 2025 | Año XXXV • N° 9295 | Fundado en 1988 | $15

Empresas y Negocios

Aumenta proporción de las exportaciones en la última década

• En los últimos dos años la participación tuvo una reducción como proporción del PIB, pero del 2014 al 2024 el porcentaje se incrementó más de cinco puntos porcentuales.

• PÁG. 25

México | Participación de las exportaciones en el PIB | CIFRAS EN %

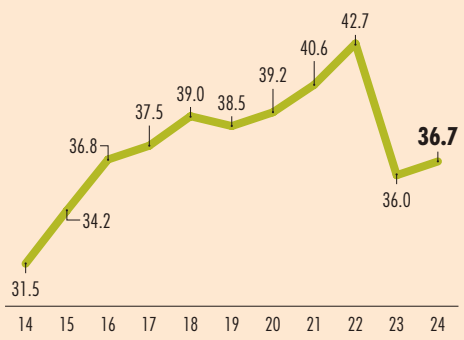

FUENTE: INEGI Y FMI | GRÁFICO EE

Mercado bursátil mexicano requiere más liquidez y profundidad: E. Guzmán

• La Ley del Mercado de Valores, aprobada a finales del año pasado, es un gran paso para la llegada de nuevos inversionistas en el mercado bursátil.

• PÁG. 20

2,000 MDP en bonos a siete y ocho años colocó HIR Casa en la Bolsa Mexicana de Valores.

Digitalización fomenta el crédito, inclusión y economía formal: ABM

• La estrategia pasa por la reducción del uso de efectivo: Emilio Romano; Nueve de cada 10 habitantes aún usan efectivo en sus operaciones cotidianas.

• PÁG. 11

Opinión

Enrique Campos S. • PÁG. 9

Marco A. Mares • PÁG. 29

Eduardo Ruiz-Healy • PÁG. 40

En Primer Plano

Incluye carne, huevo fértil y aves en pie

México suspende compras de pollo desde Brasil por brote de gripe aviar

• Con la medida se busca minimizar riesgos zoosanitarios que puedan afectar a la industria avícola nacional, informó Sader.

• En seis meses, se han detectado 1,400 casos de gusano barrenador en ganado bovino.

R. Morales y D. Badillo

• PÁGS. 4-5

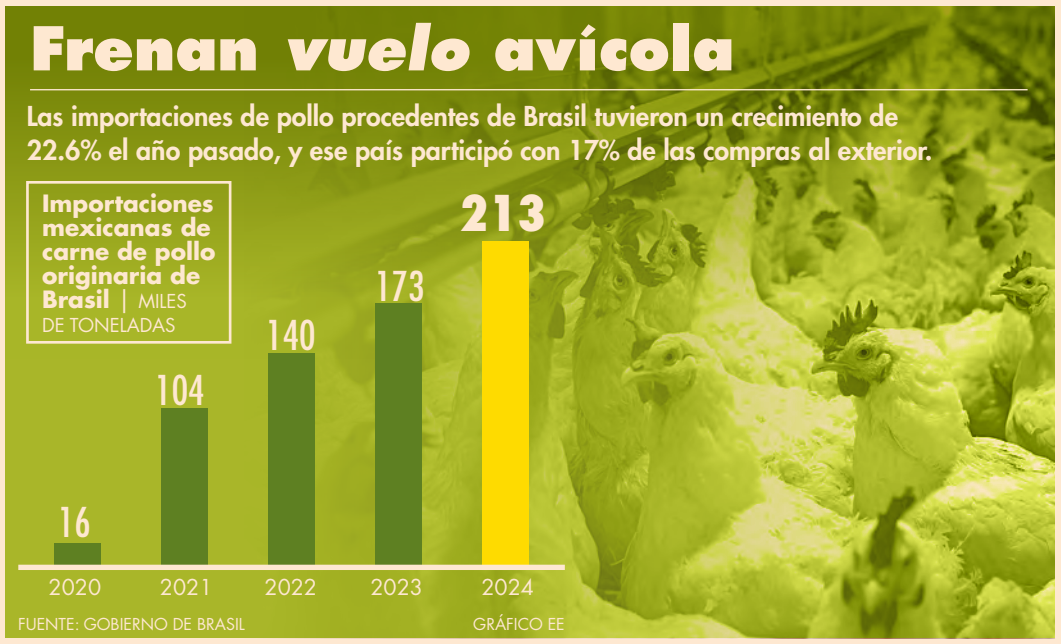

Finanzas Globales

Moody's rebaja la nota soberana AAA de EU por su déficit fiscal

• La calificación fue hecha con un indicador rezagado: Bessent.

• PÁG. 34

AA1
LA NOTA ajustada desde AAA de la deuda soberana de Estados Unidos.

Ventas de ANTAD crecen 2.4% en abril, su mejor registro en 2025

• En el primer cuatrimestre la mejoría acumulada fue 0.8%.

• PÁG. 27

ANTAD: Ventas nominales de tiendas con más de un año de operación | (VAR. % ANUAL)

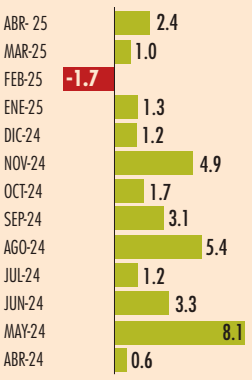

FUENTE: ANTAD

Causa polémica el accidente en NY del buque Cuauhtémoc

• Hay fallecidos; lamentable, que se politice: Sheinbaum.

• PÁG. 39

FOTO: ESPECIAL

Política y Sociedad

Gobernadores, con su nivel de aprobación más bajo de dos años en abril

• Entre marzo y abril, la evaluación de la ciudadanía a los gobernadores bajó medio punto, y por cuarto mes por debajo del promedio de 50 puntos.

• PÁG. 41

APROBACIÓN CIUDADANA, GOBERNADORES Y GOBERNADORAS DE MÉXICO

1	Mara Lezama	QR	54.4	53.4	2 Ricardo Gallardo	SLP	53.4	52.4
3	Clara Brugada	CDMX	51.3	51.8	4 Teresa Jiménez E.	AGS	50.9	50.8
5	Julio Menchaca	HGO	50.0	50.6	6 Libia D. García	GTO	50.3	50.2
7	Mauricio Kuri	QRO	50.6	49.8	8 Lorena Cuéllar	TLAX	50.0	49.3
9	Alfredo Ramírez B.	MICH	49.8	49.3	10 Maru Campos	CHIH	49.8	49.1

MITOFSKY REINVENTING RESEARCH
EL ECONOMISTA